COMMUNE DE COLLOMBEY-MURAZ

MISE A L'ENQUÊTE

DECHETTERIE COMMUNALE

SITUATION PROJETEE

Affaire N° 2532	Plan N° 2532-PL-201	Echelles : 1:200 - 1:100

Index	Modification	Date	Dess.	Contr.
-		22.09.2026	CF	GF
A				
B				
C				
D				

Lattion Bruchez ingénieurs SA
bureau d'ingénieurs civils dipl. EPF SIA

● LBI Muraz
Route des Brèches 14
1893 Muraz (Collombey)
024 472 81 18
info@lb-ing.ch

○ LBI Bagnes
Chemin des Rives 2
1934 Le Châble
027 776 51 20
info@lb-ing.ch

Légende

- Bâtiments existants
- Routes existantes
- Enrobé projeté
- 2 zones de stockage avec sol en béton étanche
- Espaces verts
- Clôture h = 2.5m
- Caniveaux EU
- Caniveaux EC
- Grille

Remarques

- Niveau de référence ± 0.00 : altitude = 385.85 m
- Canalisations : Voir plan N° 2532-PL-202

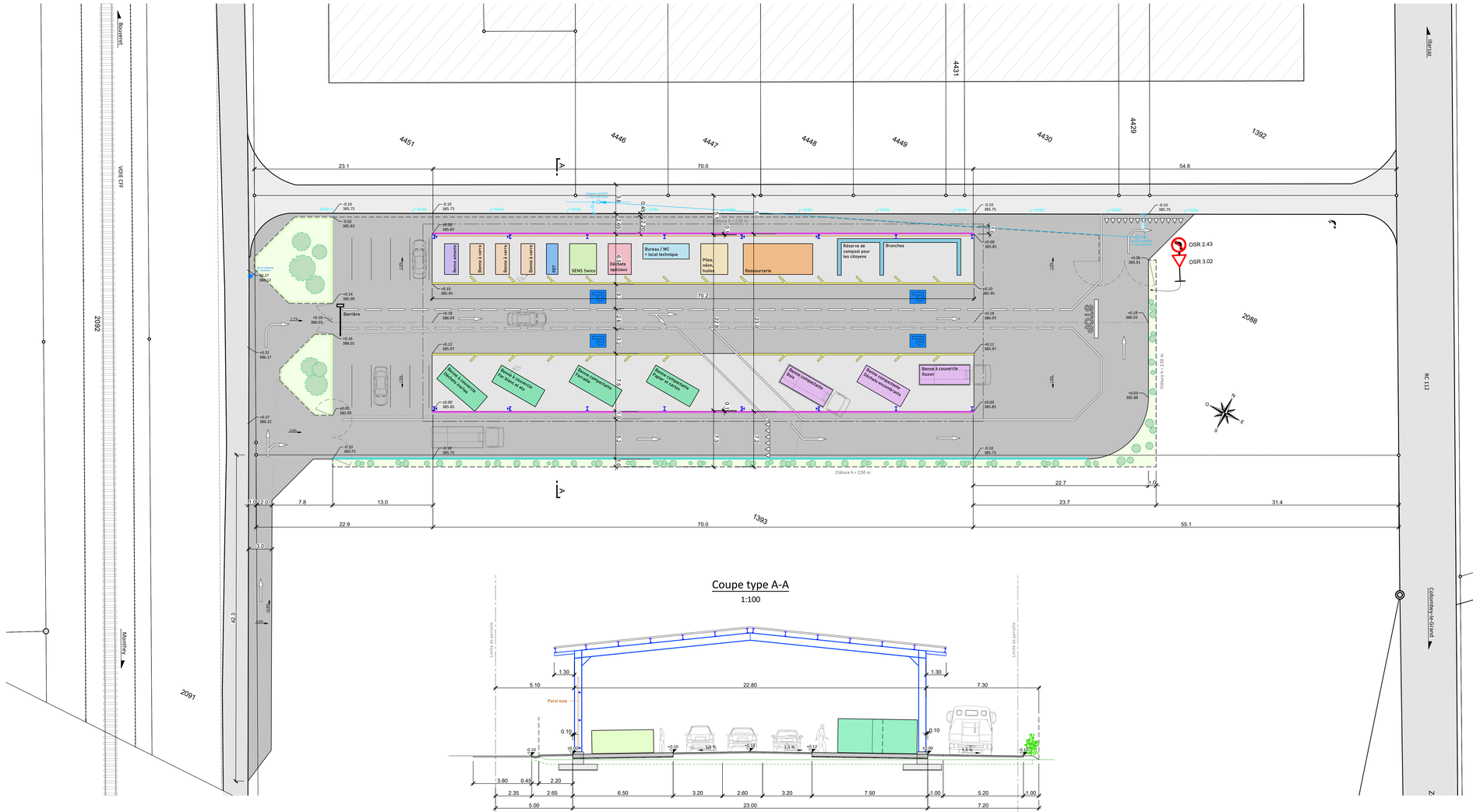

Coupe type A-A

1:100